



Αθήνα, 13 Δεκεμβρίου 2015

Αγαπητοί Φίλες και Φίλοι,

Θα θέλαμε να σας ενημερώσουμε για το πρόγραμμα Δεκεμβρίου 2015 – Ιανουαρίου 2016, το οποίο περιλαμβάνει τις παρακάτω δράσεις:

1. Την Τρίτη 15 Δεκεμβρίου 2015 και ώρα **21.00** διοργανώνουμε το **ετήσιο χριστουγεννιάτικο δείπνο των Φίλων** στο, ήδη γνωστό από την Πάρο, εστιατόριο **BARBAROSSA**. Η πρόσκληση είναι ανοιχτή και προς φίλους των μελών μας δεδομένου ότι το εστιατόριο έχει τη δυνατότητα να φιλοξενήσει πάνω από 100 άτομα. Ως εκ τούτου, σας περιμένουμε να εορτάσουμε όλοι μαζί, σε ένα ευχάριστο περιβάλλον, στηρίζοντας συγχρόνως και το Ίδρυμα Μείζονος Ελληνισμού.

Το μενού, ειδικά προετοιμασμένο για τη βραδιά από τον chef, κοστίζει **30 ευρώ κατ' άτομο** και θα περιλαμβάνει:

Ζυμωτό ψωμί ξυλόφουρνου με ελαιόλαδο & ελιές

Σαλάτες (ανά 6 άτομα)

Νησιώτικη σαλάτα με αυγουλάτα τοματίνια, καπαρόφυλλα & ξινομυζήθρα Πάρου

Σαλάτα Barbarossa με φιλέτο πορτοκαλιού, μάνγκο, σύκο & φύλλα παρμεζάνας

Πρώτα πιάτα (ανά 6 άτομα)

Φλογέρες με καβούρι & γλυκοκαυτερή σάλτσα
Ρεβυθάδα στην γάστρα με κρέμα λευκού ταραμά
Τυροκουλούρα με ξινομυζήθρα Πάρου

Επιλογή κύριου πιάτου

Φιλέτο σολομού με λαδολέμονο βασιλικού, κους-κους & βραστά λαχανικά

ή
Κριθώτο караβίδας με καραμελωμένα τοματίνια
ή
Μπιφτέκια γαλοπούλας με κους-κους & λαχανικά ποσέ
Επιδόρπια (ανά 6 άτομα)

Τάρτα μόκα-σοκολάτα με μπισκότο βάφλας & παγωτό βανίλια
Τάρτα λεμονιού με φρέσκα φρούτα εποχής
Cheese cake με τυρί φιλαδέλφια και φρέσκιες φράουλες

Το μενού συμπεριλαμβάνει επίσης νερό, λευκό ή κόκκινο εμφιαλωμένο κρασί από τη "Συλλογή Μωραΐτη" καθώς και μπύρες και αναψυκτικά. Εστιατόριο **BARBAROSSA**, οδός Εθνικής Αντιστάσεως 39, Χαλάνδρι. Τηλ. 210 6841156

Δηλώσεις συμμετοχής απαραίτητες έως την Δευτέρα 14 Δεκεμβρίου 2015 τηλ. 212 254 3187 ή **Email:** xrikara@ime.gr κ. Χρήστο Καραδήμα.



2.Το Σάββατο 16 Ιανουαρίου 2016 και ώρα 10.00 διοργανώνουμε επίσκεψη με ξενάγηση στο Παράρτημα Μουσείου Ηρακλειδών (Απ. Παύλου 37, Θησείο) στην περιοδική έκθεση «**Οι σημαντικότερες εφευρέσεις των αρχαίων Ελλήνων**».

Η έκθεση παρουσιάζει λειτουργικά ομοιώματα μερικών από τις σημαντικότερες εφευρέσεις των αρχαίων Ελλήνων, από το «ρομπότ-υπηρέτρια» του Φίλωνος και τον υδραυλικό τηλεγράφο του Αινεία μέχρι τον «κινηματογράφο» του Ήρωνος, κι από το αυτόματο ωρολόγιο του Κτησίβιου και τον αστρολάβο του Πτολεμαίου μέχρι τον αναλογικό υπολογιστή των Αντικυθήρων. Τα εκθέματα προέρχονται από το Μουσείο Αρχαίας Ελληνικής Τεχνολογίας Κώστα Κοτσανά, που λειτουργεί στο Κατάκολο και στην Αρχαία Ολυμπία τα οποία δημιουργήθηκαν κατόπιν πολύχρονης ενδελεχούς έρευνας και μελέτης της αρχαιοελληνικής,

λατινικής κι αραβικής γραμματείας, των αγγειογραφικών πληροφοριών και των ελάχιστων σχετικών αρχαιολογικών ευρημάτων.

Σημείο συνάντησης: 09.50 στην είσοδο του Παραρτήματος Του Μουσείου Ηρακλειδών (Πεζόδρομος Απ. Παύλου 37, Θησείο, Στάση ΗΣΑΠ) Είσοδος με ξενάγηση: **6 ευρώ**. Δηλώσεις συμμετοχής απαραίτητες έως την Πέμπτη 14 Ιανουαρίου 2016 στο τηλ. 212 254 3187 ή στο **Email**:χrikara@ime.gr κ. Χρήστο Καραδήμα. Μέγιστος αριθμός συμμετεχόντων **18 άτομα**. Διάρκεια μίαμιση ώρα.

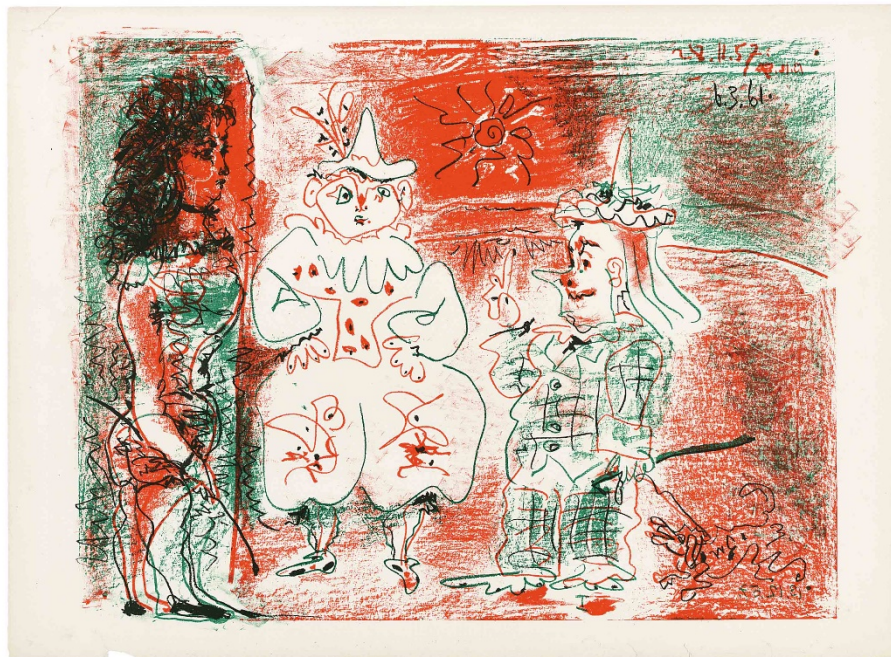



3.Το Σάββατο 30 Ιανουαρίου 2016 και ώρα **11.00** διοργανώνουμε επίσκεψη με ιδιωτική ξενάγηση στο Ίδρυμα Β.& Μ. Θεοχαράκη στην περιοδική έκθεση «Πάμπλο Πικάσο - Ζαν Κοκτώ: Οι καινοτόμοι του Μοντερνισμού».

Παρουσιάζονται περισσότερα από 190 αντιπροσωπευτικά έργα ζωγραφικής, γλυπτικής, κεραμικής, σχεδίων και καλλιτεχνικών εκδόσεων των πρωτοπόρων καλλιτεχνών, αναδεικνύοντας τη μεγάλη τους προσφορά στην εδραίωση του μοντερνισμού. Όλα τα εκτιθέμενα έργα του Picasso θα προέρχονται από τις συλλογές του Kunstmuseum Pablo Picasso στο Münster της Γερμανίας και τα έργα του Cocteau από τη συλλογή του Γιάννη Κονταξόπουλου.

Σημείο συνάντησης: 10.45 στην είσοδο του Ιδρύματος Β.&Μ. Θεοχαράκη Βασιλίσσης Σοφίας 9 & Μέρλιν 1, τηλ. 210 3611206. Είσοδος με ξενάγηση: **6 ευρώ** στο ταμείο του Ιδρύματος. Δηλώσεις συμμετοχής απαραίτητες έως την Πέμπτη 28 Ιανουαρίου 2016 στο τηλ. 212 254 3187 ή στο **Email: xrikara@ime.gr** κ. Χρήστο Καραδήμα. Μέγιστος αριθμός συμμετεχόντων **25 άτομα**.

Αναμένοντας την ανταπόκρισή σας στις παραπάνω δράσεις.

Με φιλικούς χαιρετισμούς,

Η Πρόεδρος Δ.Σ.

Η Γενική Γραμματέας Δ.Σ.

Λύντια Μαστρονικολή

Λουκία Παπαχατζή

Πειραιώς 254, Ταύρος 177 78 • Τηλ.: 212 254 0480 • Fax: 212 254 3123 Email: sfilon@ime.gr • www.friends.gr